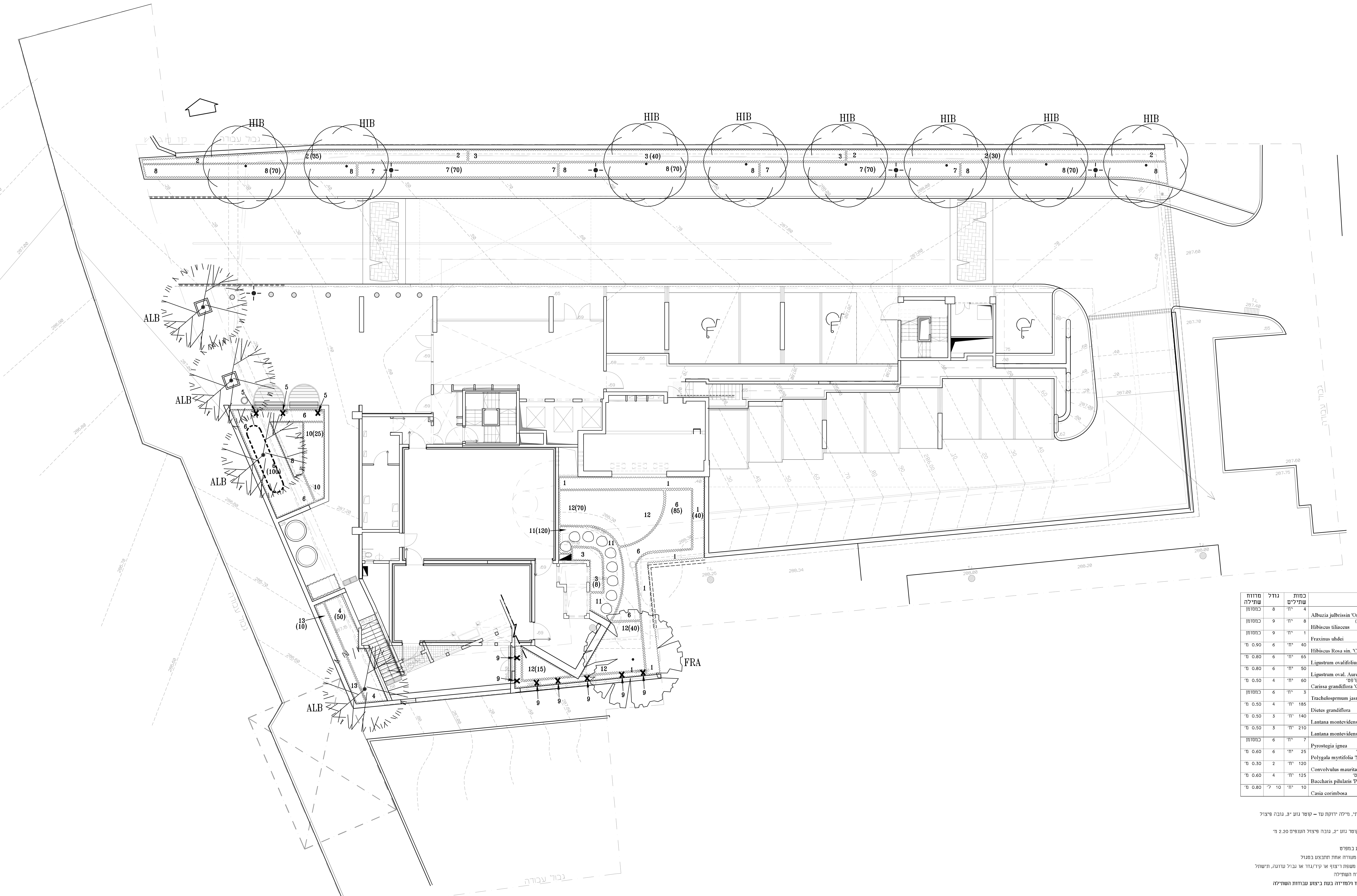


| מס' סידורי | שם הצמח | כמות שתילים | גודל | מרווח שתילה |
|---|---|---|---|---|
| ALB | אלבּיציה ורודה 'אמברלה' Albuzia julbrissin 'Ombrela' | 4 יח' | 8 | במסומן |
| HIB | היביסקוס טיליאיני (סטריה) Hibiscus tiliaceus | 8 יח' | 9 | במסומן |
| FRA | מילה ירוקת עד Fraxinus uhdei | 1 יח' | 9 | במסומן |
| 1 | היביסקוס סיני – צהוב ריק Hibiscus Rosa sin. 'Chartreu' | 40 יח' | 6 | 0.90 מ' |
| 2 | ליגוסטרום ביצני Ligustrum ovalifolium | 65 יח' | 6 | 0.80 מ' |
| 3 | ליגוסטרום ביצני מגוון Ligustrum oval. Aureo marginatu | 50 יח' | 6 | 0.80 מ' |
| 4 | קריסה גדולת הפרח 'גרין קרפט' Carissa grandiflora 'Green Carpet' | 60 יח' | 4 | 0.50 מ' |
| 5 | טרכלוספרמון יסמיני Trachelosprmum jasminoides | 3 יח' | 6 | במסומן |
| 6 | דייאטס גדול־פלורה Dietes grandiflora | 185 יח' | 4 | 0.50 מ' |
| 7 | לנטנה זוחלת לבנה Lantana montevidensis | 140 יח' | 3 | 0.50 מ' |
| 8 | לנטנה לילכית Lantana montevidensis | 210 יח' | 3 | 0.50 מ' |
| 9 | אורנית לוהבת Pyrostegia ignea | 7 יח' | 6 | במסומן |
| 10 | מרבה חלב הדסי 'מריפוסה' Polygala myrtifolia 'Mariposa' | 25 יח' | 6 | 0.60 מ' |
| 11 | חבלבל מאוריטני Convolvulus mauritanicus | 120 יח' | 2 | 0.30 מ' |
| 12 | בקריס הכדורים 'פיג'ן פוינט' Baccharis pilularis 'Pigeon Point' | 125 יח' | 4 | 0.60 מ' |
| 13 | סנא סוככנית (כסיה) Casia corimbosa | 10 יח' | 10 ל' | 0.80 מ' |

הערות:

1. העצים היביסקוס טיליאיני, מילה ירוקת עד – קוטר גזע "3, גובה פיצול הענפים 2.50 מ'
2. העץ אלביציה ורודה – קוטר גזע "2, גובה פיצול הענפים 2.20 מ'

- הצמחייה תישתל כמופיע במפרט
- שתילת הצמחים למעלה משורה אחת תתבצע במגול
- שורת הצמחים הראשונה משפת ריצוף או קיר/גדר או גבול ערוגה, תישתל במרחק של מחצית ממרווח השתילה
- **הכמות הינה אומדן בלבד ולמדידה בעת ביצוע עבודות השתילה**

מקרא:

1 – מספר הצמח בטבלת צמחייה
( ) – כמות הצמחים בשטח מסומן

סוזנה · ליהוא
אדריכלות נוף
טננבאום לביאדור

| | |
|---|---|
| עבודה | מגדל הספורט בבאר שבע |
| תוכנית | גינון |
| מס' עבודה 534 | מס' התוכנית 534ג |
| קנ"מ 1:100 | תאריך 10.08.15 |
| שם קובץ 534-GINUN-HASHK.dwg | שרטט דפנה / בדק סוזנה |
| מהדורה 4 | לעיון / לאישור / למכרז / לביצוע |

הקבלן אחראי למידות, עליו לבדוק את כל המידות, המצב הקיים והתוכניות הרלוונטיות. על כל אי התאמה או טעות עליו להודיע לאדריכל. התוכניות הן רכוש האדריכל.
שד' כלניות 4, רמת־גן 52596 טל' 03-6799996 פקס' 03-6796107

שינויים | תפוצה

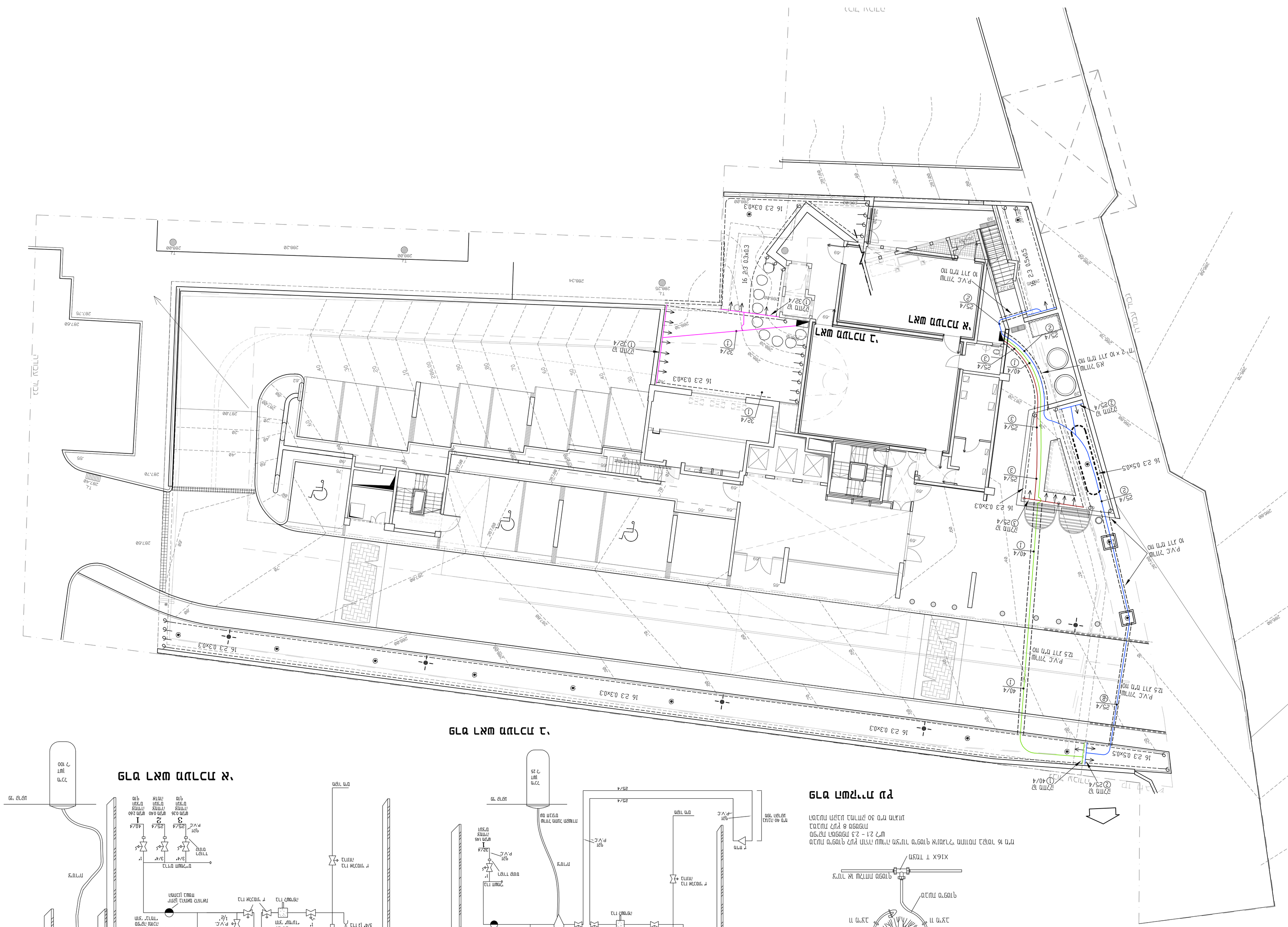
רח' הנשיא
רח' הנשיא
LRM 0.3x0.3
LRM 0.3x0.3
LRM 0.3x0.3